

REGIONE PIEMONTE		
PROVINCIA DI ALESSANDRIA		
COMUNE DI CASALE MONFERRATO		
MINISTERO PER I BENI E LE ATTIVITÀ CULTURALI		
Soprintendenza Belle arti e Paesaggio di Alessandria, Asti, Biella, Cuneo, Novara, Verbanio-Custo-Ossola, Vercelli		
COMITENTE:		
"Collegio - convitto municipale Trevisio di Casale"		
Ente morale laicale fondato e marzo 1623		
via Trevigi n. 16 - Casale Monferrato (AL)		
PROGETTISTI:		
ARCH. MICHELE GAIA		
Ordine degli architetti Prov. di Alessandria n. 362		
Ing. Giorgio MONTIGLIO di Dante		
Ordine degli ingegneri di Alessandria n. 1494		
PROGETTO INTERVENTI DI CONSOLIDAMENTO, RESTAURO, RISANAMENTO CONSERVATIVO E MANUTENZIONE STRAORDINARIA DI IMMOBILI DI PROPRIETÀ DELL'ENTE COLLEGIO-CONVITTO MUNICIPALE TREVISIO DI CASALE SITI IN CASALE MONFERRATO (AL)		
LOTTO 2 - FORESTERIA		
RESTAURO E MANUTENZIONE STRAORDINARIA DELLA PORZIONE DI FORESTERIA ADIACENTE ALLA CHIESA DI SANTA CATERINA ED AFFACCIANTE SU PIAZZA CASTELLO		
PROGETTO DEFINITIVO / ESECUTIVO		
STATO DI SOVRAPPOSIZIONE PLANIMETRIE		
		
data 01-10-2015	TAV. 15	scala 1:50
Rev.01 del 30-03-2016		

PLANIMETRIA PIANO TERRA

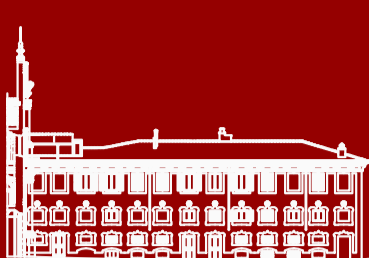

PLANIMETRIA PIANO AMMEZZATO

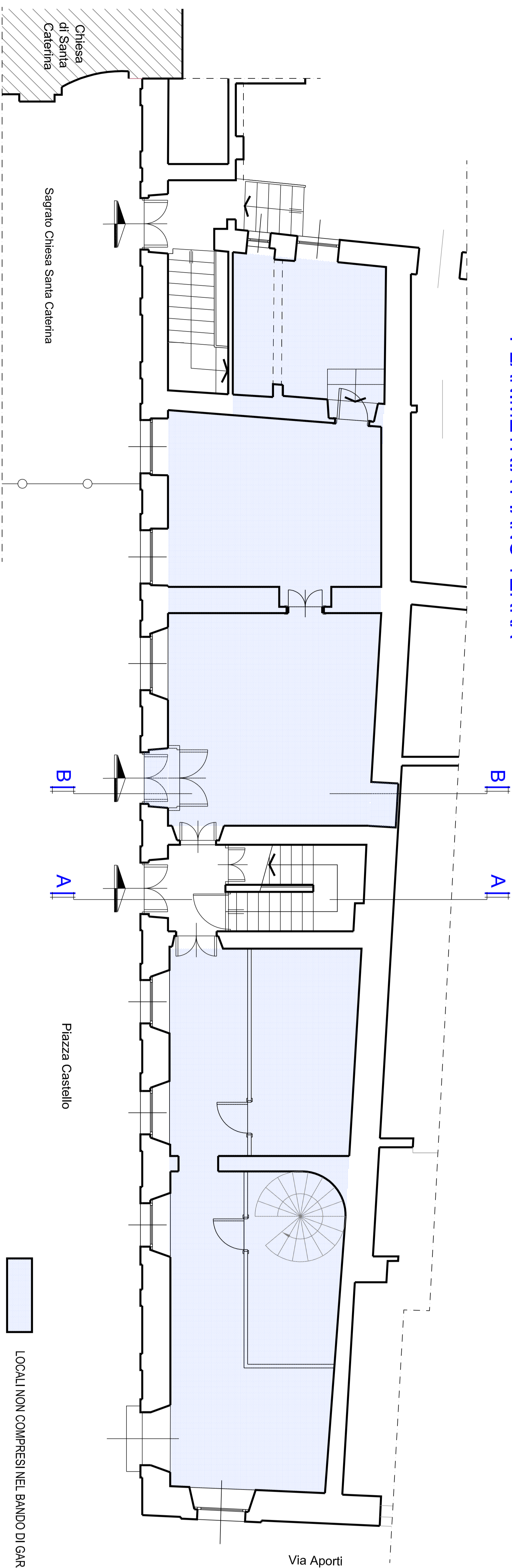
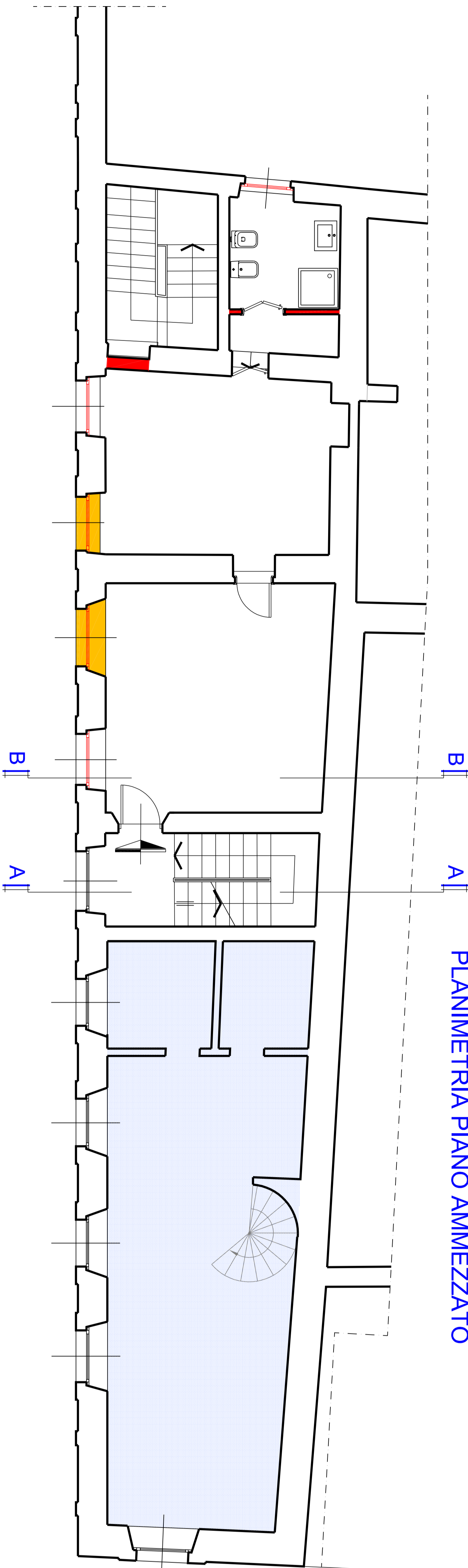

PLANIMETRIA PIANO PRIMO

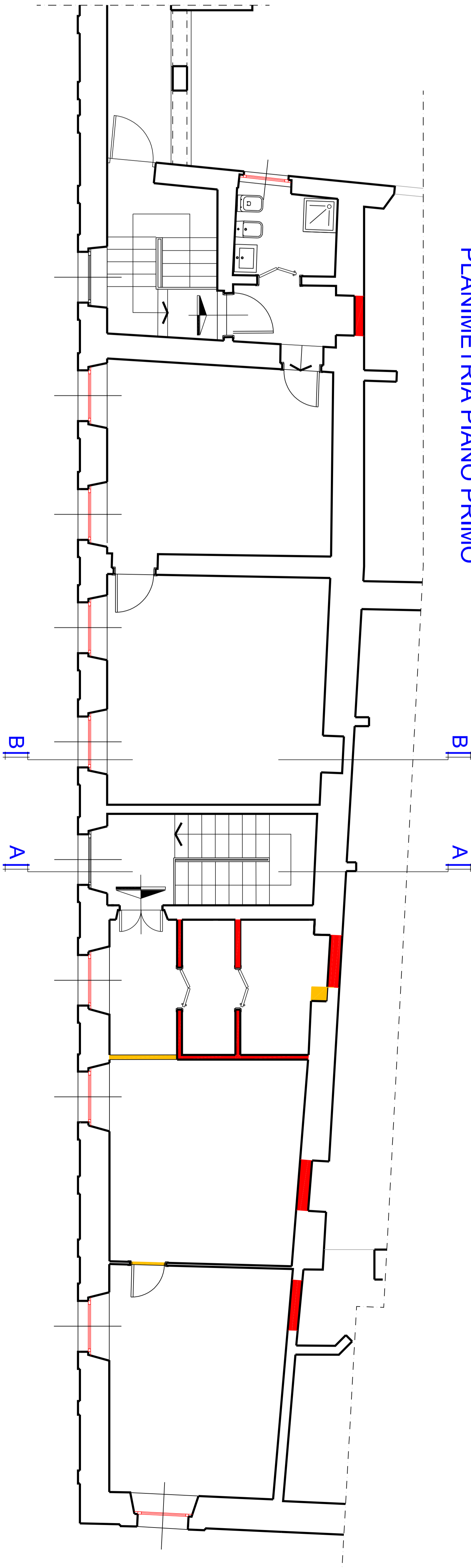

PLANIMETRIA DELLE COPERTURE

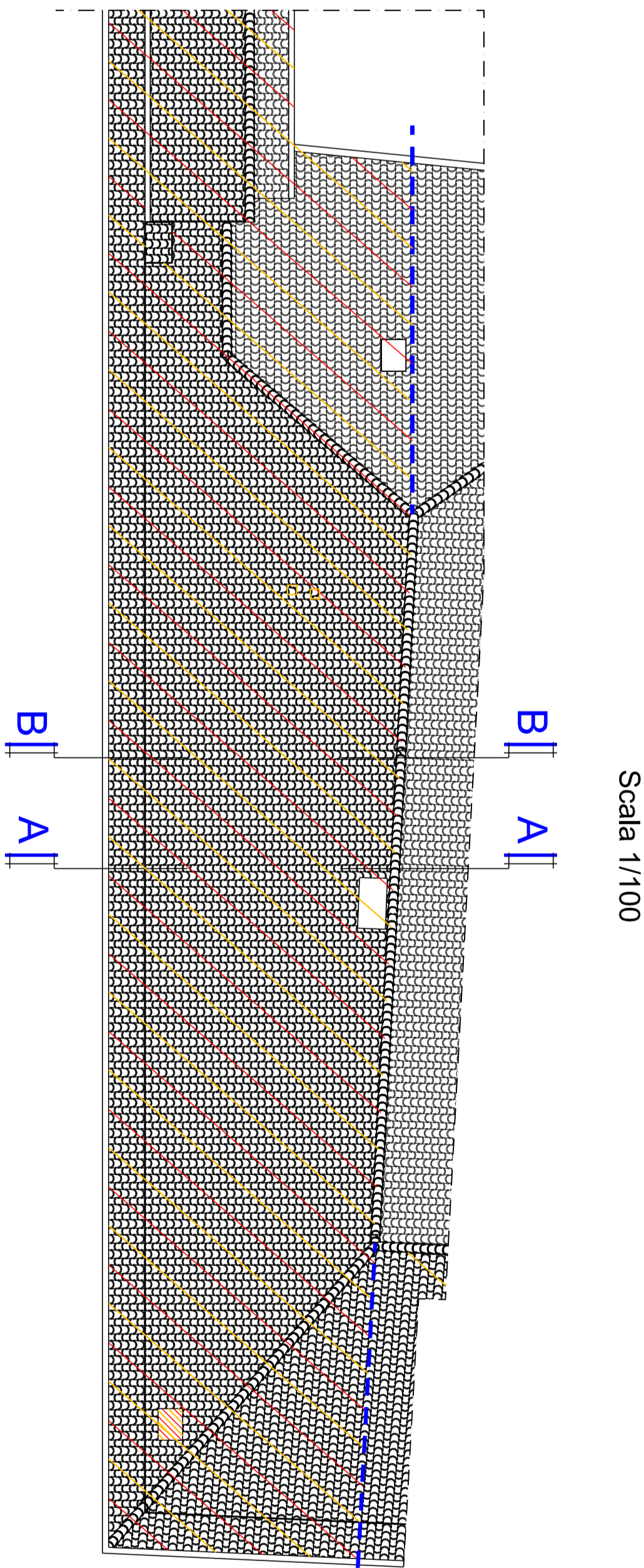

PLANIMETRIA GENERALE

